

# Cronograma de elaboração do Plano de Desenvolvimento de Pessoas (PDP) - 2021

## 1ª Etapa - Identificar as necessidades de desenvolvimento transversais

29 de junho a 09 de julho de 2020

Gestores e equipe informam o quantitativo de participantes para os cursos apresentados no Guia de elaboração do PDP 2021.



## 2ª Etapa - Identificar as necessidades de desenvolvimento específicas

29 de junho a 09 de julho de 2020

Gestores e equipe realizam o levantamento das necessidades técnicas ou específicas da unidade a serem inseridas no formulário on-line.

## 3ª Etapa - Preencher o formulário eletrônico

29 de junho a 09 de julho de 2020

Para preencher o formulário, o gestor da unidade deve indicar um ponto focal **até 26/06**. Para acessar o formulário, [clique aqui](#).

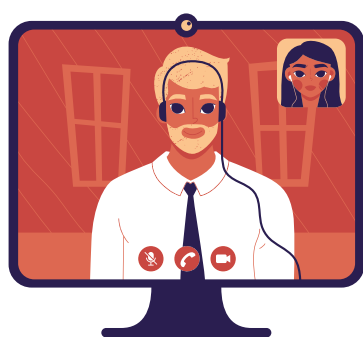

## 4ª Etapa - Validar e aprovar as informações

29 de junho a 13 de julho de 2020

Gestores comunicam a Enagro sobre a aprovação do Plano da Unidade.

## 5ª Etapa - Análise das informações pela Enagro

13 a 31 de julho de 2020

Enagro analisa as informações encaminhadas e faz o lançamento dos dados no sistema do SIPEC.

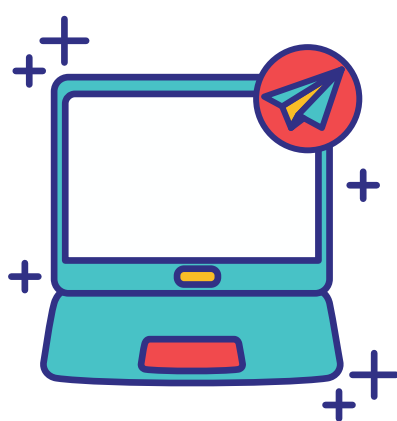

## 6ª Etapa - Aprovação de envio do PDP

03 a 14 de agosto de 2020

A autoridade máxima do órgão, ou responsável por ela delegado, aprovará o PDP 2021 e o encaminhará ao órgão central do SIPEC.

## 7ª Etapa - Manifestação técnica do SIPEC

20 de dezembro de 2020

O órgão central do SIPEC analisará os Planos de toda a Administração Pública Federal direta, autárquica e fundacional e encaminhará manifestação técnica a respeito.



## 8ª Etapa - Execução do PDP 2021

01 de janeiro a 31 de dezembro de 2021

Após manifestação técnica do órgão central do SIPEC, inicia-se a execução do PDP 2021.

